

SSKW 働こう障害者も 働けるんだオしたちも

こぶしだより

企画：社会福祉法人 こぶしの会 責任者：藤田 勝春 編集責任者：鈴木 順子
編集：こぶし作業所 (〒321-0902) 宇都宮市柳田町1401番地

特集

平成一七年度

社会福祉法人こぶしの会事業計画



署名活動 (けやき作業所)

No.289



～ 目 次 ～

- ① 特集..... 2～3 P
- ② こぶし作業所のページ..... 4 P
- ③ けやき作業所のページ..... 5 P
- ④ サポートセンターのページ..... 6 P
- ⑤ セルフ・みらいのページ..... 7 P

平成一七年度 社会福祉法人こぶしの会事業計画

平成一七年三月二四日(日)とちぎ健康の森において第五回評議員会と第九五回理事会が開催され、平成一七年度社会福祉法人こぶしの会事業計画(案)と、それにもなう予算(案)が承認されました。以下、その概要をお知らせいたします。

事業計画は、第一六二国会に上程された、利用者、経営への大きな影響が考えられる「障害者自立支援法案」をはじめとする社会福祉基礎構造改革が本格化する中で、法人財政や運営の困難さを見通しながら、障害者の地域生活移行という、社会的ニーズに応えるために、「社会福祉法人こぶしの会」・長期計画(第一次)策定のための提言」を正面から実践する計画となっており、以下の重点課題を追求する内容になっています。

- ① 障害ある人々の地域生活の質の追及
 - ② 職員の働きがいと支援する教育・研修の実施
 - ③ それらをコーディネートする法人組織の体制作り
 - ④ 地域の公・民にわたる社会資源との連携をすすめる。
- 具体的には、四つの戦略を実施していきます。
- 一、障害が重くても、生まれ育った地域の中で、生涯を通じて普通に暮らすことのできる多彩な支援を内容とした社会システムづくり

- 二、最優先課題であるこぶし作業所の新築と機能の拡大をはじめとした、ゆたかな施設環境づくり
- 三、利用者・家族、職員、地域住民がともに生きがいのもてるコミュニティづくり
- 四、これらを実現する法人の組織づくり

法人の組織づくりでは、次の常設委員会を設置して、中・長期計画を着実にすすめていきます。

まず中・長期事業計画委員会を設置し、第二次中・長期計画のコーディネーターとしてそのほかの委員会・プロジェクトの課題追求を管理します。

教育・研修委員会は、職員、利用者、家族、ボランティア等、各種研修を実施して、法人の夢を実現できる力を地域に広げていきます。

地域福祉委員会は、地域福祉をすすめるためにも地域の社会資源やボランティアの組織に力を入れます。

そして、総務・財政委員会は、法人の事務や会計的役割を、人事・労務委員会は、職員のやりがいをつくるた

めのシステムづくりがその役割です。具体的な仕事は様々なプロジェクトが担います。

当面、早急にこぶし作業所建設プロジェクトを設置し、こぶし作業所の建設と機能の充実について検討を進め、その他の暮らしの場づくり、社会就労システムづくり、精神障害者社会復帰充実プロジェクト等については、関係者の合意を元に立ち上げていきます。

常設委員会には全ての理事、職員が主に関わっていきます。また、プロジェクトに関しては、関心のある職員や評議員、利用者・家族、後援会員、外部の助言者を交えて、創造的に活動します。

この他にも、施設・事業所間の横断的会議を開催し、法人としての力を集約していきます。

また、宇都宮市で開催されるきょうざれん第二八回全国大会 in とちぎの準備を通じて、私たちの事業を質的に飛躍する機会にしていきます。

事業所ごとの事業計画の特徴

各事業所の計画の特徴は次の通りです。

こぶし作業所

- ・チャレンジとチーム力のアップをめざす。
- ・レストラン事業及び食品製造事業実施のための調査研究。
- ・より多くの支援が必要な障害者の方々のグループホームの運営及び家族支援のための体制づくり。

けやき作業所等

- ・利用者個別支援の充実及び社会活動支援のためのボランティアの開発。
- ・ランドデザインの実践的検討。
- ・職員の分担業務の明確化とその責任遂行のための組織運営。

県東ライフサポートセンター

- ・地域システムづくりの担当者として地域福祉担当者を配置する。
- ・専任の就労支援担当者を配置し、芳賀地区就労支援推進会議事務局としての役割を強化する。
- ・福祉的就労の場での相互利用の推進、店舗開店プロジェクトチームの編成と開店準備計画作成と推進。
- ・医療・リハ専門家の配置検討。
- ・ランドデザインの提言の研究。特に精神分野での対応を検討。
- ・給食の栄養管理の充実。

セルブ・みらい

- ・関係機関連絡調整体制整備。
 - ・相談支援体制の充実。
 - ・デイサービスの支援の充実。
 - ・ランドデザインの提言の学習と将来の事業展開を検討します。
- セルブ・みらい
- ・みらいニュースの月一回発行を継続する。
 - ・職員一人ひとりの研修テーマを設定し、年間を通して研修を実施。
 - ・就労支援担当職員の研修、施設内プログラムの作成と支援。
 - ・平均月額一万円をめざす。授産事業総合的企画。
 - ・グループホーム「ぼてつと」開設。

平成17年度社会福祉法人収支予算書

(平成17年4月1日～平成18年3月31日)

勘定科目	総計	授産金計			一般會計			単位:円
		授産金計	セーブ・みらい	法人本部	こぶし住宅支援	けやき住宅支援	県東ライオンSC	
授産事業活動による収支								
[収入]								
授産事業収入	52817000	52817000	1902000	13900000				
[支出]								
授産事業支出	55789000	55789000	28228000	13228000				
授産事業活動資金収支差額	(3)=(1)-(2)	(2972000)	(2207000)	672000				
福祉事業活動による収支								
[収入]								
利用料収入	261649000	204498000	77657000	55512000	18528000	31779000	6844000	
補助金収入	60814000	29064000	26398000	2666000	6535000	3702000	21513000	
寄付金収入	4711000	3662000	1151000	1000	396000	653000	347000	
雑収入	7665000	6297000	1058000	910000	378000	426000	216000	
借入金利息補助金収入	431000	302000	116000	186000	5000	129000	4000	
受取利息配当金収入	12000	3000	1000	9000	1000000	4000	660000	
会計単位間繰入金収入	5133000	1030000	1030000	4103000	1000000	300000	1400000	
経理区分間繰入金収入	6120000	4470000	4470000	1650000	350000	1000000	1000000	
福祉事業収入計	(4)	346535000	79983000	59284000	1044000	36993000	7720000	
[支出]								
人件費支出	233240000	172522000	52206000	41155000	14955000	22468000	2272000	
事務費支出	40282000	27610000	10281000	6934000	4704000	3413000	196000	
事業費支出	46283000	28581000	10341000	7559000	4301000	10345000	2701000	
借入金利息支出	964000	717000	267000	392000	9000	238000	9000	
会計単位間繰入金支出	5306000	4276000	1748000	1008000	1030000	1030000	1030000	
経理区分間繰入金支出	6120000	4470000	4470000	1650000	350000	1300000	1000000	
福祉事業支出計	(5)	332195000	79313000	30073000	1827000	38794000	5169000	
福祉事業活動資金収支差額	(6)=(4)-(5)	11150000	670000	6721000	(783000)	(1801000)	0	
施設整備等による収支								
[収入]								
施設整備等寄付金収入	2000000	2000000		2000000				
施設整備等収入計	(7)	2000000		2000000				
[支出]								
固定資産取得支出	3251000	3251000	1300000	1951000				
施設整備等支出計	(8)	3251000	1300000	1951000	0			
施設整備等資金収支差額	(9)=(7)-(8)	(1251000)	(1300000)	2000000				
財務活動による収支								
[収入]								
財務収入計	(10)	0						
[支出]								
借入金償還金支出	12607000	9790000	2418000	3694000	2817000	2441000		
積立預金積立支出	1000	1000	1000					
財務支出計	(11)	12608000	3478000	0	3694000	2441000		
財務活動資金収支差額	(12)=(10)-(11)	(12608000)	(3478000)	0	(3694000)	(2441000)		
予備費	(13)	160000			160000	160000		
当期資金収支差額合計	(14)=(3)+(6)+(9)+(12)-(13)	(2651000)	(894000)	3331000	(783000)	(4402000)	2551000	
前期未支払資金残高	(14)	0						
当期未支払資金残高	(13)+(14)	(2651000)	(894000)	3331000	(783000)	(4402000)	2551000	

こぶし作業所ニュース

新人職員のあいさつ

はじめまして、廣本佳奈子といます。こぶし作業所の仲間はとても元気が良く、笑顔が絶えないので、毎日がとても楽しみです。これから仲間に力を分けてもらいつつ、精一杯頑張りたいと思います。よろしくお祈いします。

はじめまして。新築のグループホーム“くるみ”で働かせていただくことになりました川俣和枝といます。右も左もわからない状態ですが、みなさんにいろいろと教えてもらいながら共に生活していきたいと思ひます。よろしくお祈いします。

はじめまして。古谷秀太です。この春大学を卒業しまして、「こぶしのときわ荘」で、世話人として働くことになりました。仲間の皆様と日々楽しく働き、生活できるように、頑張っていきたいと考えております。まだまだ未熟者ですが、よろしくお祈いします。

初めまして。山本勉です。4月より皆様と一緒に作業をすることになりました。若さと体力と愛情で皆様と少しずつ触れ合いたひです。毎日が楽しく明るく、笑顔で過ごすようがんばりましよう。末永くご支援、ご指導をよろしくお祈いいたします。



★くるみ★

新しい年度を迎え、こぶし作業所にも新しい事業所がオープンしました。4年越しの計画・準備を得ていよいよ、この4月からグループホーム「くるみ」が動き出しました。

「くるみ」という名前は、保護者・仲間にアンケートを行い、仲間の票が一番多く集まり決まりました。評判もよく、とても覚えやすい名前です。

建物は、新築2階建てで仲間の居室が7部屋と広いリビング。仲間のことを考えた造りで、車椅子がすれ違える広い廊下や押しやすい電気のスイッチ。また、緊急時に備えて居室にナースコールをつけていただきました。大家さんにはたくさんの要望を現実してもらいました。

まだ定員に若干の余裕がありますので、希望の方がいましたら是非声をかけていただければと思ひます。

けやき作業所

新任紹介 さわやかな風を

平成一七年四月から新たに四名の職員が加わりました。今回は四人のフレッシュな職員にインタビューを交えて紹介したいと思います。(質問の内容です)

- ① 氏名
- ② 福祉を志したきっかけは何ですか。
- ③ 現在けやき作業所でどんなことをしていますか？
- ④ けやき作業所の第一印象は？
- ⑤ これからの抱負を教えてください。
- ⑥ 自分の性格を教えてください。

- ① 小平友香 (こひら ゆか) 昨年亡くなった祖父が身体障害者あり、入所していた特別養護老人ホームによく訪問していました。その後いくつかの施設でボランティアをした経験を通じて、これからもたくさんの人と接していきたいと感じたからです。
- ② パン販売や下請け作業。
- ③ 描いていたものより、とてもハードな仕事をしているところだなと感じました。
- ④ もっと勉強をし、何よりも仲間の皆さんと仲良く仕事をしていきたい。そして私自身、成長できたらな...
- ⑤ 人と接することが好きなあまり、よく声が大きくて騒がしいとか、いつも元気だねと言われるけど、そんなことないと思っています。今後はおしとやかになりたい。
- ⑥ 海老原真由 (えびはら まゆ) 一緒に暮らしていた祖父がパーキンソン病になったとき、家族で協力することが大切だと学んだ。充実した人生を送るお手伝いをしたいと思った。
- ⑦ パン製造。
- ⑧ 明るい、温かい感じ。
- ⑨ 生きがいづくりのお手伝いをしたい。生きがいを持つことは自立につながると思う。また、自分も働き甲斐をもつて働く。
- ⑩ アガリ症、人と話をするのが好き、マイペース、おちよちよ(おちよちよ)かも...
- ⑪ 細谷由利子 (ほそや ゆりこ) 中学生の頃のボランティアがきっかけです。
- ⑫ お弁当を作っています。
- ⑬ にぎやかなところだなと思いました。調理を覚えていき、仲間の皆さんとおいしいお弁当を提供してみたいです。
- ⑭ 少し、大きっぱです。
- ⑮ 滝田智美 (たきた ともみ) 学生時代に肢体不自由児施設で実習したことです。
- ⑯ デイサービスで生活支援、入浴サービス等を行っています。
- ⑰ 利用者同士が仲良く、お互いに支えあっている姿が印象的でした。
- ⑱ 何事も前向きに考え、笑いのある毎日の送ることを大切にしたい。
- ⑲ 負けず嫌いです。



細谷・滝田・小平・海老原 (左から順に)



館岡さん、横山さん、東海林さんお疲れ様でした!

平成17年3月31日をもって、館岡明子、横山恵子、東海林利臣さんが御退職されました。ほんとうにお疲れさまでした。



自治会選挙開催

けやき作業所自治会選挙が行われました。自治会会長には直井信也さん、副会長には佐々木由美さんが当選されました。



家族旅行



三月五日、スパリゾートハワイアンズに行ってきました。大きなお風呂に入り、真夏気分を味わってきました。楽しいひとりで、時間が足りないくらいでした。

感謝会開催



三月一二日にけやき作業所で感謝会が開催されました。これは日頃からお世話になっている、地域の企業、ボランティアさんなどにお礼をしようと招待させていただきました。

今月のホリデー

県東ライフサポートセンターだより

ほっとCHA

新年度スタート!

スタッフの紹介



相川センター長

初めまして。皆さんの元気に励まされ、看板おばさんを目指してがんばります。よろしくお願いたします。

和田さん

初心者ですが、精一杯努力するつもりです。一日でも早く、良い仕事ができるようご支援宜しくお願いします。

杉田さん

いつも施設に居ませんが、ちゃんとサポートセンターの一員です。

板橋さん

スタッフの顔ぶれが変わります。新スタッフ体制で頑張ります。

上野さん

マイペースながら新年度も頑張りますので、よろしくお願いたします。

ほっとCHAのとある二日



三月の声を聴いてから年度末に向けて毎日が駆け足で過ぎていきますね。でも、季節はしっかりと「春」を届けてくれ、ほっとCHAでも水仙が咲きました。

「ホットケーキが食べたいよ!作ってくれないかな?」とFさんからの提案が持ち上がりました。早速、連休の開所日にメンバーさんと作ることに。

当日は送迎もあったためか広報しなかったにも関わらず、たくさんメンバーが集まり、ワイワイ言いながらホットケーキだけではなく、おにぎりや肉じゃが、サラダまで作り、おいしくお腹一杯。

今後メンバーさんからたくさんのお声を届けてくれることを期待しています!

《お知らせ》

四月号より今までの紙面を変更し、第2けやき作業所と当センターで一ページを作っていくことになりました。皆さんからのたくさんのご意見をお待ちしております。

第2けやき作業所 Dai2-Keyaki

きょうされん第2回Tシャツデザインコンクール「いいtomoTシャツ」入賞

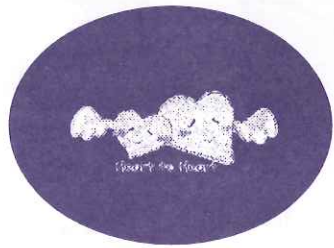

第2けやきメンバー「みえすけ」さんの作品が、きょうされんTシャツデザインコンクールに見事入賞致しました!
 この作品は今年度夏季販売商品の「いいtomoTシャツ」に使われることとなります。乞うご期待!

~みえすけさん喜びの声~

入賞したらいいな~と応募したらまさかまさかの現実に!びっくりやうれしいやら...
 心癒され優しくなれるように願いを込めて...

新生第二の出発だ!スタッフ紹介(メンバーからのコメント入り)

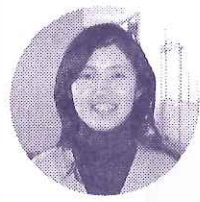

澤藤 祝
ジョブコーチとして活動します!



小倉 和子
ニコニコ笑顔が素敵な優しい人!



土田 浩二
一途な人。結婚予定あり!?



施設長
渡辺 郁子



河原 奈加子
厨房で働く優しい人。



青木 麻依
新人のがんばり屋さん☆



河口 訓士
まじめな人。厨房で頑張ってます!



3月26日(土) 第7回みらいフェスタ

3月26日(土) 第7回みらいフェスタが開かれました。今回は、岡倉ゆかりさんの「レッツ・ミュージック」で盛り上がり、久保さんの「オカリナ演奏」で心豊かになり、松山さんグループの「ロック・ソーラン」では心弾む催しになりました。ご協力くださったボランティアの皆さんありがとうございました。



平成17年度新任職員の紹介です

東岡 歩さん

4月1日より、みらいの「仲間」として一緒に働いております東岡歩です。みらいのパワーに圧倒されながらも元気に仕事をしたいから、と思います。鉄道をこよなく(?)愛しています。野球は西武ファンです。こんな私ですが、よろしくお願いします。



枝 雅紀さん

はじめまして。今年の4月からセルプ・みらいで働くことになりました枝雅紀です。私のモットーは「その日にできることは、その日に行く」です。未熟者ですが、これからよろしく申し上げます。



平成17年度自治会メンバーを紹介しまーす!!

自治会役員改選

3月18日(金) 自治会「フレンズ」の役員選挙が行われました。立会演説会では立候補者がそれぞれの公約を発表しました。

4月1日(金) の総会にて会長に那花峰子さん、副会長に藤沢由紀さん、書記に小坂英子さん、会計に長田司さんが承認されました。新しい役員さん、1年間よろしくお祈いします。

副会長



藤沢 由紀さん
 やりたい事
 旅行の計画を考えて実行したいです。
 目 標
 少しでも仲間の結束力が強くなるようにがんばります。

会 長



那花 峰子さん
 やりたい事
 仲間全員でケーキ作りをしたいです。
 目 標
 一年間、会長としての役割を務められる様がんばります。

会 計



長田 司さん
 やりたい事
 旅行の計画を考えて実行したいです。
 目 標
 自治会を通して集団生活に慣れる事です。

書 記



小坂 英子さん
 やりたい事
 みんなで楽しめるサークルをつくりたいです。
 目 標
 憧れのフラワーカラー検定に合格するため、もっと勉強します。

僕たちのこと
もっと知ってほしい!

ボランティア大募集

けやき作業所では、作業・創作活動・GHなどで、利用者さんとの交流をして下さる方を大募集!

興味ある方は、まず連絡を!

けやき作業所
028-687-1040



**こぶし作業所・後援会
ボランティア大募集!**

1. 日常の利用者の作業補助
2. キッチン・セルフ (軽食喫茶店) の作業補助
3. フリーマーケットの準備・参加 (毎月第4日曜日)

お待ちしています

お問い合わせ こぶし作業所
☎028 (662) 1911

休日を利用して

体験ボランティアしてみませんか?

○第2けやき・ライフサポートセンターは、なし畑に囲まれたのどかなとつてもよいところですよ!

☆第2けやき作業所

☆県東ライフサポートセンター



**セルフ・みらい
ボランティアさん募集!!**

- 箱折り
- ボールの取り糸且み (※1・3火曜日AM中)

※詳しくは、セルフ・みらいまで...
☎0285-81-1155



社会福祉法人 **こぶしの会**

- 法人事務局 こぶし作業所 ☎321-0902 栃木県宇都宮市柳田町1401
TEL 028 (662) 1911 FAX 028 (662) 1912
TEL 028 (613) 5703
E-mail kobusi@chive.ocn.ne.jp
- 生活支援センター
- キッチンセルフ ☎320-8508 栃木県宇都宮市若草1-10-6とちぎ福祉プラザ内
TEL 028 (622) 0966
- こぶしのときわ荘 ☎321-3235 栃木県宇都宮市鐘山町字東原146-7
TEL 028 (667) 5531
- けやき作業所
デイサービスセンター ☎321-3304 栃木県芳賀郡芳賀町祖母井2244
TEL 028 (687) 1040 FAX 028 (677) 5789
E-mail keyaki@carrot.ocn.ne.jp
- 第2けやき作業所 ☎321-3303 栃木県芳賀郡芳賀町稲毛田1532
TEL 028 (677) 0495 FAX 028 (687) 4818
E-mail inageda@fancy.ocn.ne.jp
- 県東ライフサポートセンター
- すずらんの家 ☎321-3304 栃木県芳賀郡芳賀町祖母井2305-2
TEL 028 (677) 4430
- けやきハイツ ☎321-3304 栃木県芳賀郡芳賀町祖母井178
TEL 028 (677) 2876
- 第2けやきホーム ☎321-3304 栃木県芳賀郡芳賀町祖母井1204-4
TEL 028 (677) 0776
- セルフ・みらい ☎321-4363 栃木県真岡市亀山1043-23
TEL 0285 (81) 1155 FAX 0285 (81) 1177
E-mail selp-mirai@carrot.ocn.ne.jp

発行所 郵便番号 150-0733

東京都世田谷区砧六-1-26-1-21
 特定非営利活動法人障害者団体定期刊行物協会

定価五〇円